Informatikos bandomojo valstybinio brandos egzamino II dalies užduoties atlikimo instrukcija mokiniams

1. Pasiruošimas egzamino vykdymo dieną 2
   1.1. Saugios naršyklės paleidimas 2
   1.2. Duomenų tyrybos užduoties patikrinimas 4
2. Prisijungimas prie egzamino vykdymo sistemos 5
3. Egzamino užduočių sprendimas 7
   3.1. Klausimai ir struktūriniai klausimai 7
   3.2. Duomenų tyrybos praktinė užduotis 9
   3.3. Programavimo praktinė užduotis 13
   3.4. Skaičiuotuvo naudojimas 15
   3.5. Egzamino užbaigimas 16
   3.6. Saugios naršyklės uždarymas 18

1. Pasiruošimas egzamino vykdymo dieną

1.1. Saugios naršyklės paleidimas

Saugi naršyklė paleidžiama ant failo paspaudus du kartus: Informatikos-egzaminas

Jei kompiuteryje buvo įjungta neleistina programinė įranga (pvz., kita naršyklė), galite gauti pranešimą apie būtiną jos sustabdymą, tokiu atveju spauskite „Yes“:

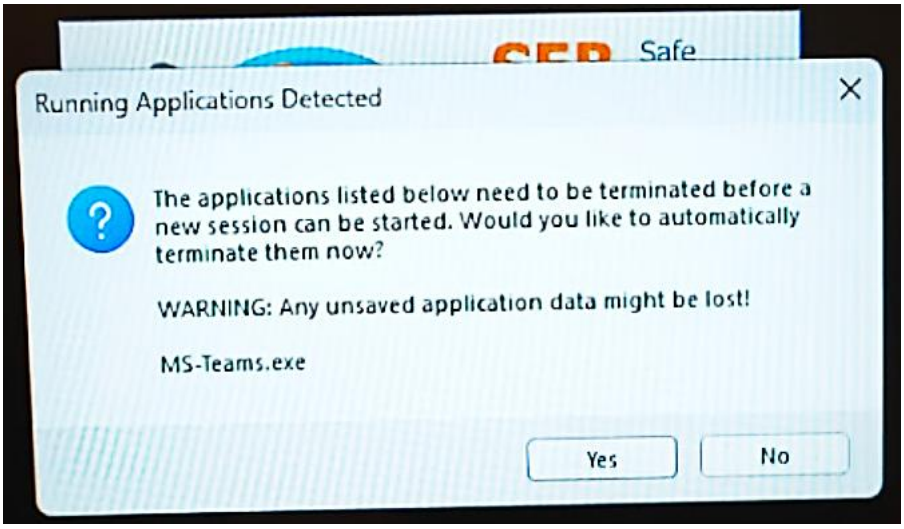

Sėkmingai paleidus saugią naršyklę turėtumėte matyti Moodle sistemos prisijungimo langą ir dvi skaičiuoklių programinių įrangų piktogramas apatinėje juostoje:

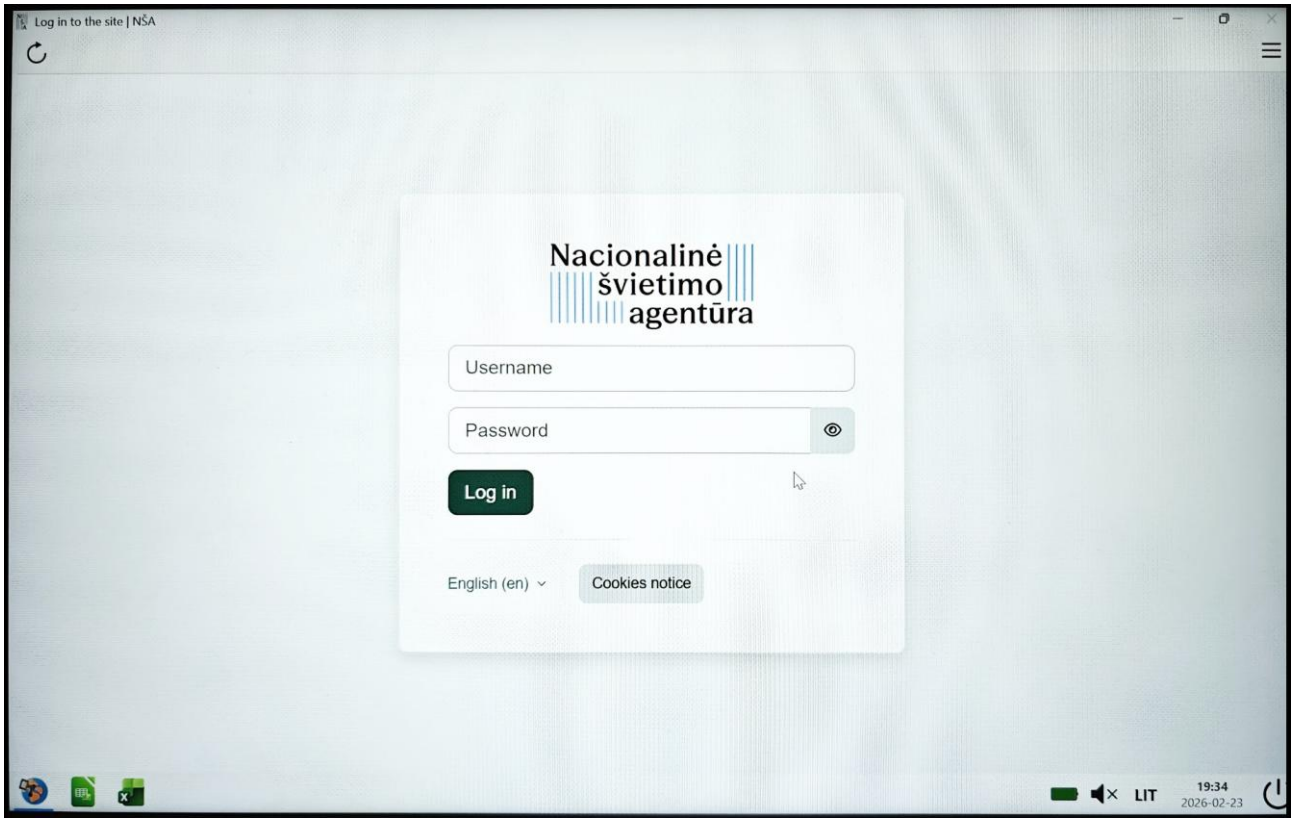

1.2. Duomenų tyrybos užduoties patikrinimas

Duomenų tyrybos praktinė užduotis bus sprendžiama atidarius norimą skaičiuoklę: *Libre Office* arba *Microsoft Office*. Skaičiuoklė paleidžiama paspaudus ant apačioje kairėje esančios piktogramos. Skaičiuoklių langai su duomenimis (kuriuos pirma turėsite atsisiųsti iš egzamino vykdymo aplinkos) atitinkamai turi atrodyti taip:

1. *Libre Office*:

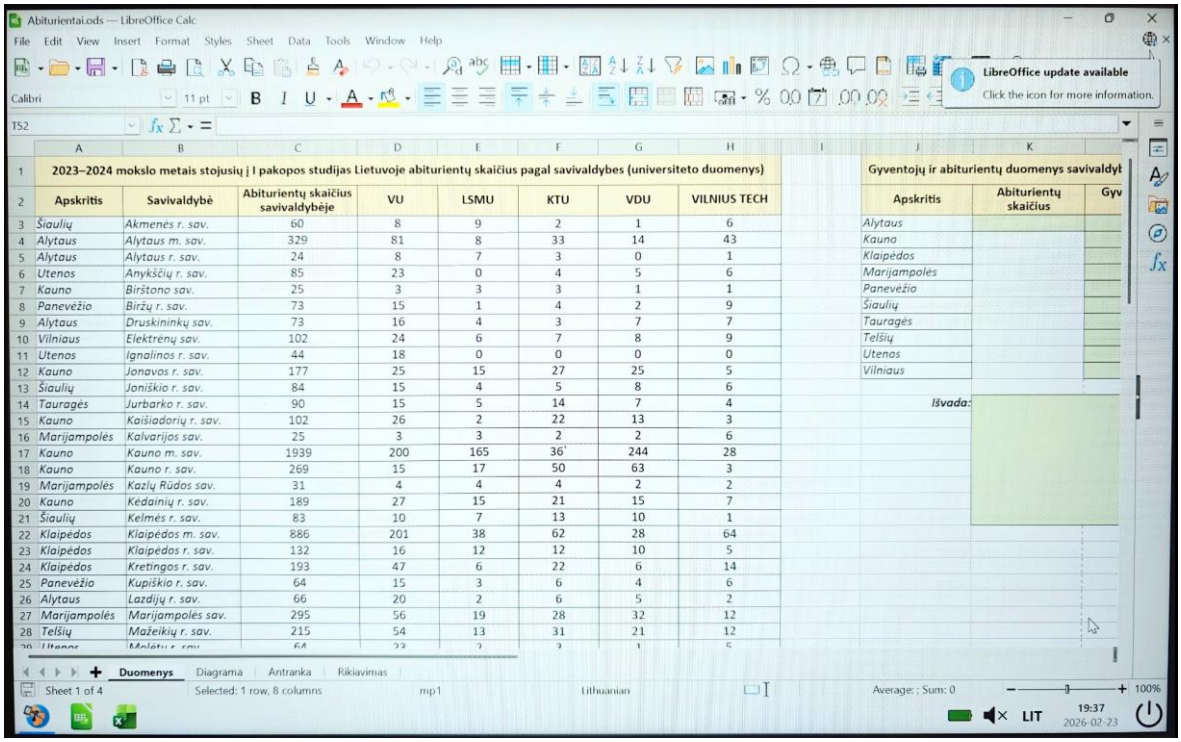

2. *Microsoft Office:*

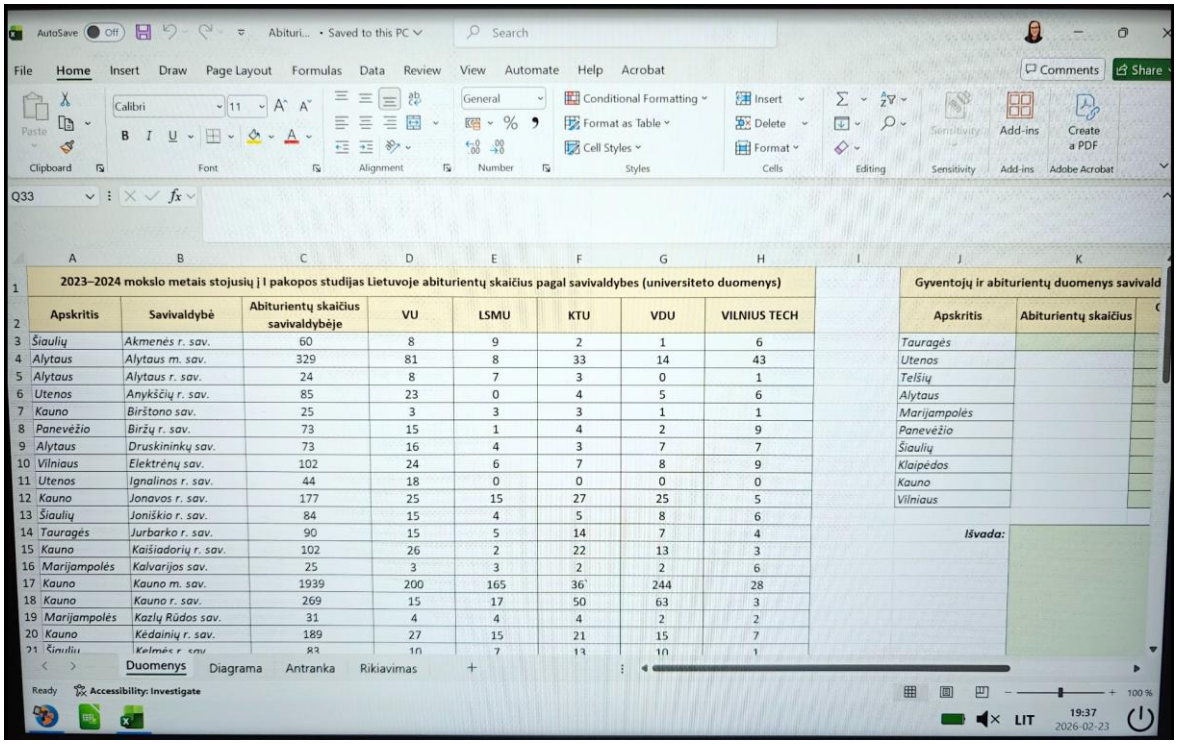

2. Prisijungimas prie egzamino vykdymo sistemos

Prie sistemos prisijungti reikia įvedus savo naudotojo vardą ir slaptažodį, kuriuos prieš egzaminą pateiks mokytojas:

Po prisijungimo turėtumėte matyti egzamino vykdymo aplinką. Jei egzamino aplinkoje nesimato meniu kairėje arba informacijos blokelių dešinėje, juos atidaryti galima paspaudus ant išskleidimo mygtukų:

Pilname aplinkos vaizde kairėje turite matyti meniu, o dešinėje papildomą informaciją:

- Baigimo eigos bloką, kuriame peržiūrėjus užduotį ji bus pažymėta žaliai.
- Laiką iki egzamino pabaigos.
- Mygtuką skaičiuotuvo atidarymui.

3. Egzamino užduočių sprendimas

Užduotis galite spręsti bet kokiu eiliškumu, prie bet kurios užduoties galėsite grįžti visą egzamino vykdymo laiką, kol nepaspausite mygtuko „Baigti egzaminą“.

3.1. Klausimai ir struktūriniai klausimai

Pradėti atsakinėti į klausimus galima paspaudus ant užduoties:

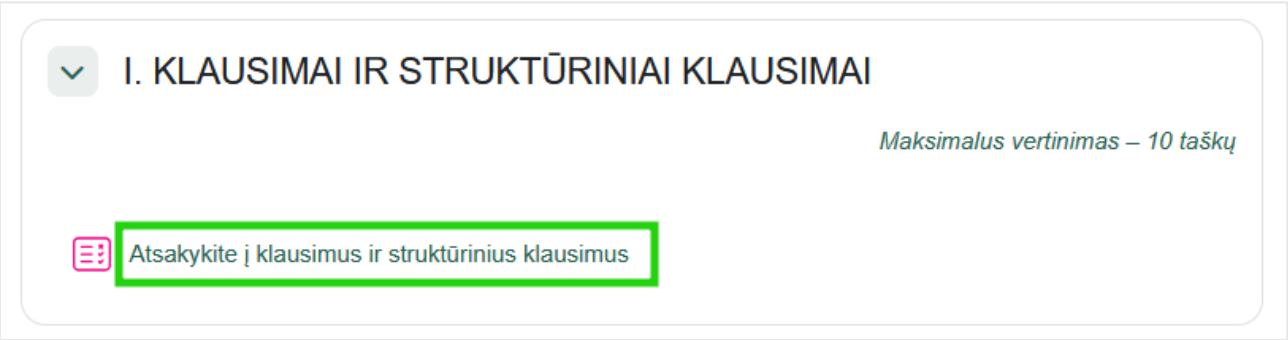

Atsidariusiame lange spausti mygtuką „Pradėti“:

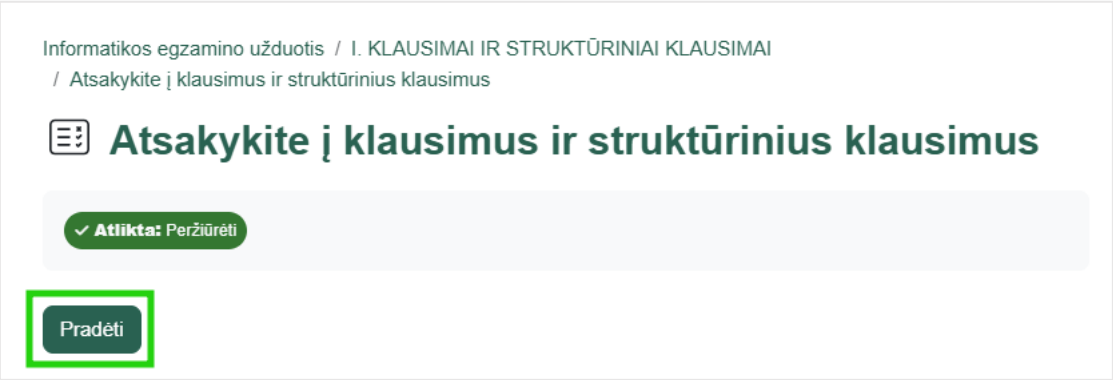

Klausimai pateikiami puslapiais. Dešinėje, bloke „Testo naršymas“ matysite papildomą informaciją apie klausimus:

- Baltai žymimi klausimai į kuriuos nepateikėte atsakymo.
- Žaliai žymimi klausimai, kuriems pateikėte atsakymą.
- Raudonai nuspalvinamas blokelio dešinysis viršutinis kampas, jei klausimą pažymėjote vėliavėle. Vėliavėlės pažymėjimas tik išskiria klausimą iš kitų, jog norint prie jo grįžti vėliau, galėtumėte lengviau šį klausimą surasti, jokios kitos funkcijos pažymėjimas neatlieka.

Atsakius į klausimą spauskite mygtuką „Kitas“:

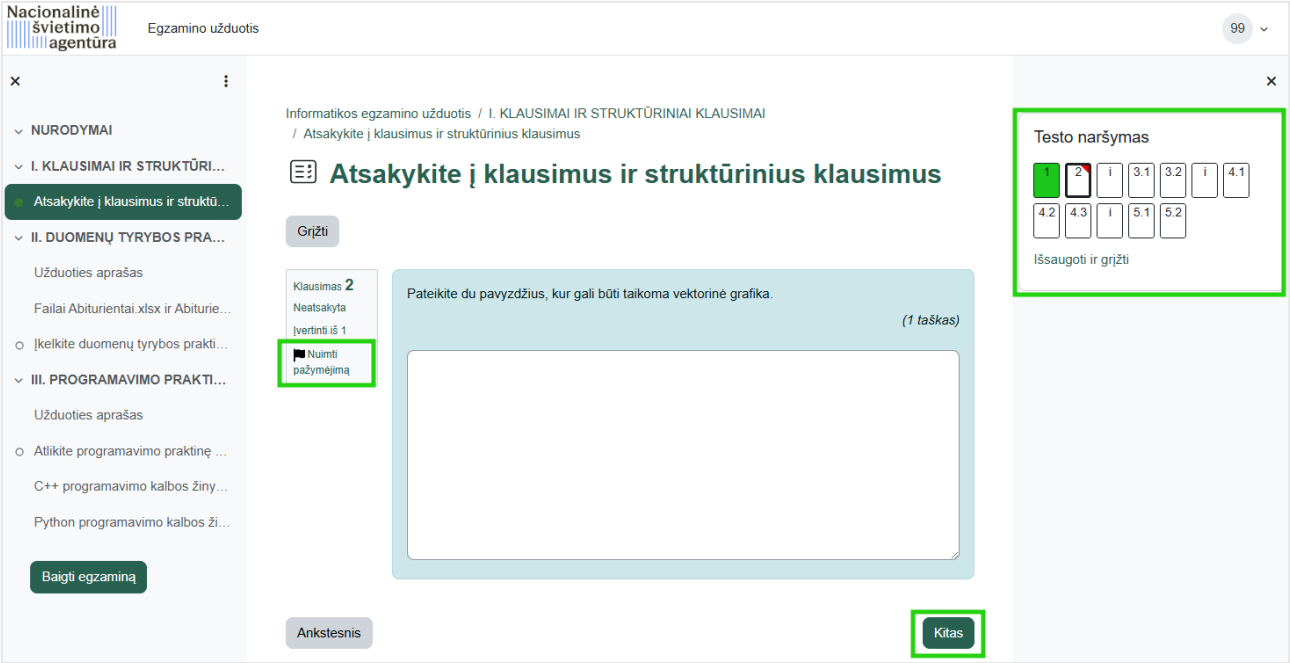

Atsakius į visus klausimus, spauskite mygtuką „Išsaugoti ir grįžti“, taip būsite grąžinami į egzamino užduočių puslapį:

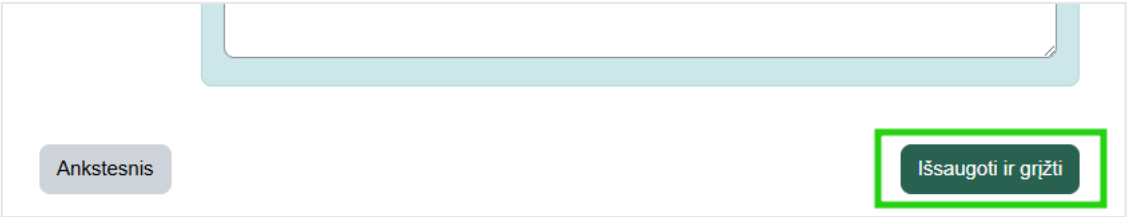

3.2. Duomenų tyrybos praktinė užduotis

Norėdami pradėti atlikti duomenų tyrybos praktinę užduotį, pirmiausia parsisiųskite reikiamo tipo pradinių duomenų failą iš egzamino vykdymo aplinkos (*Libre Office* - .ods, *MS Office* - .xlsx):

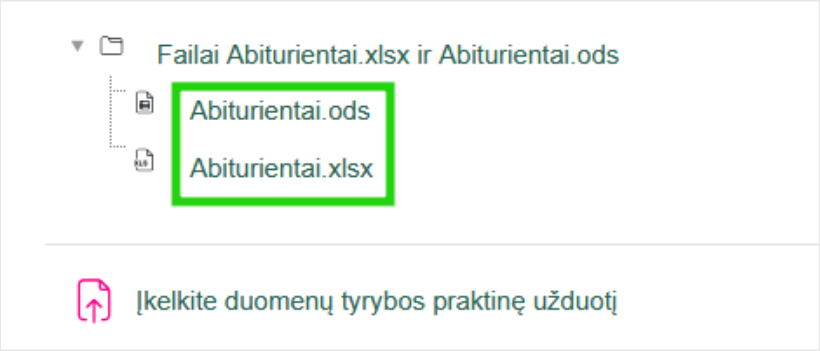

Atsisiuntę failą, lango apačioje paspauskite ant skaičiuoklės, su kuria norite dirbti: *Libre Office* arba *Microsoft Office*:

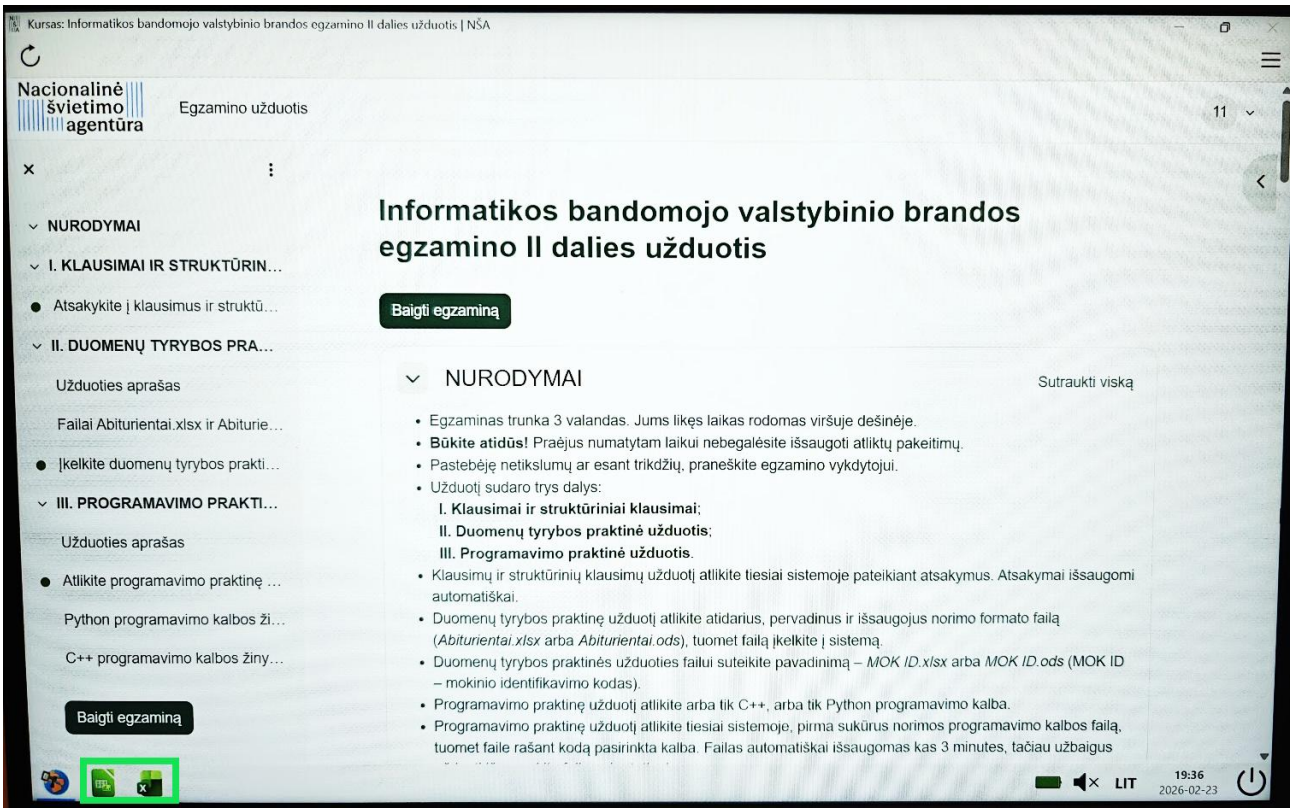

Atlikus visas užduotis, išsaugokite failą pakeičiant jo pavadinimą į MOK ID.xlsx / MOK ID.ods (MOK ID – mokinio identifikavimo kodas).

!Pastaba: Būtina failą pervadinti MOK ID ir išsaugoti aplanke „Egzaminas“ (šis aplankas parenkamas automatiškai, nepakeiskite jo saugojimo metu), kitaip failo negalėsite įkelti į egzamino vykdymo aplinką.

Įkelkite failą į sistemą paspaudus ant įkėlimo užduoties:

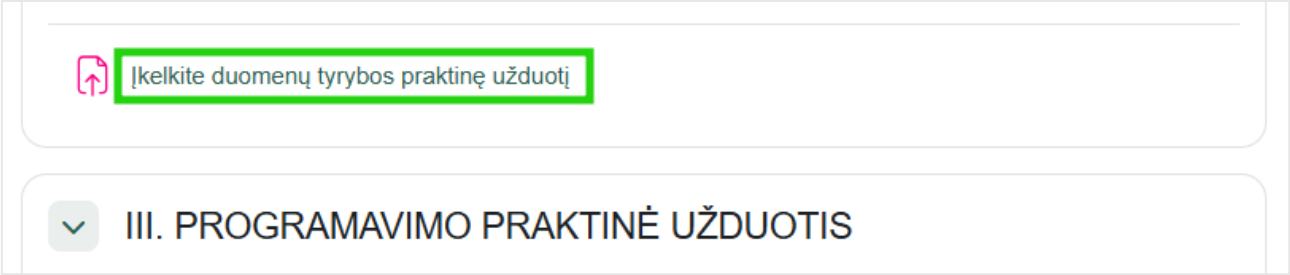

Spauskite mygtuką „Įkelti darbą“:

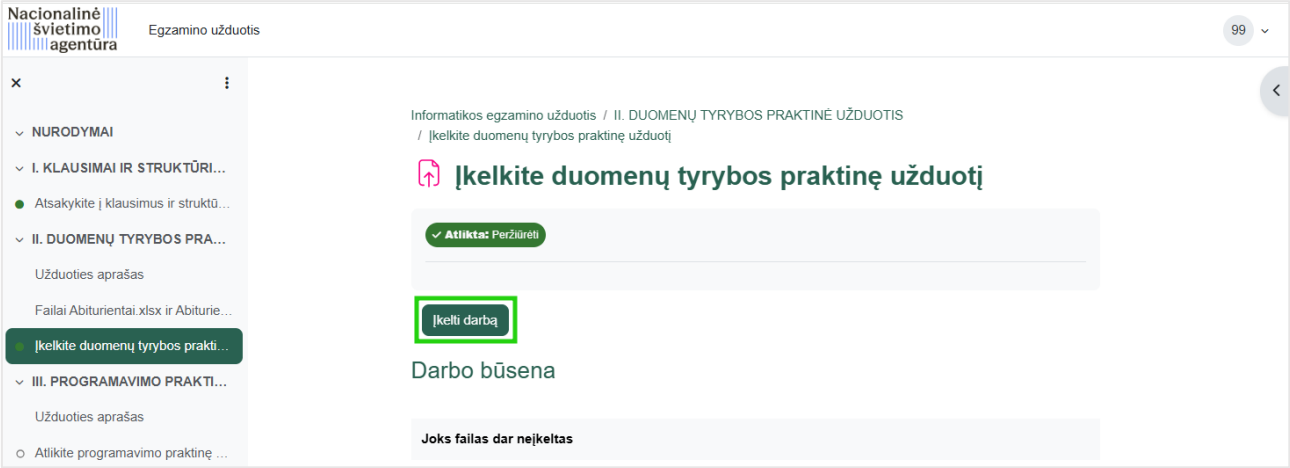

Spauskite pliuso piktogramą, iššokusiame lange pasirinkite failą ir spauskite mygtuką „Išsaugoti ir grįžti“:

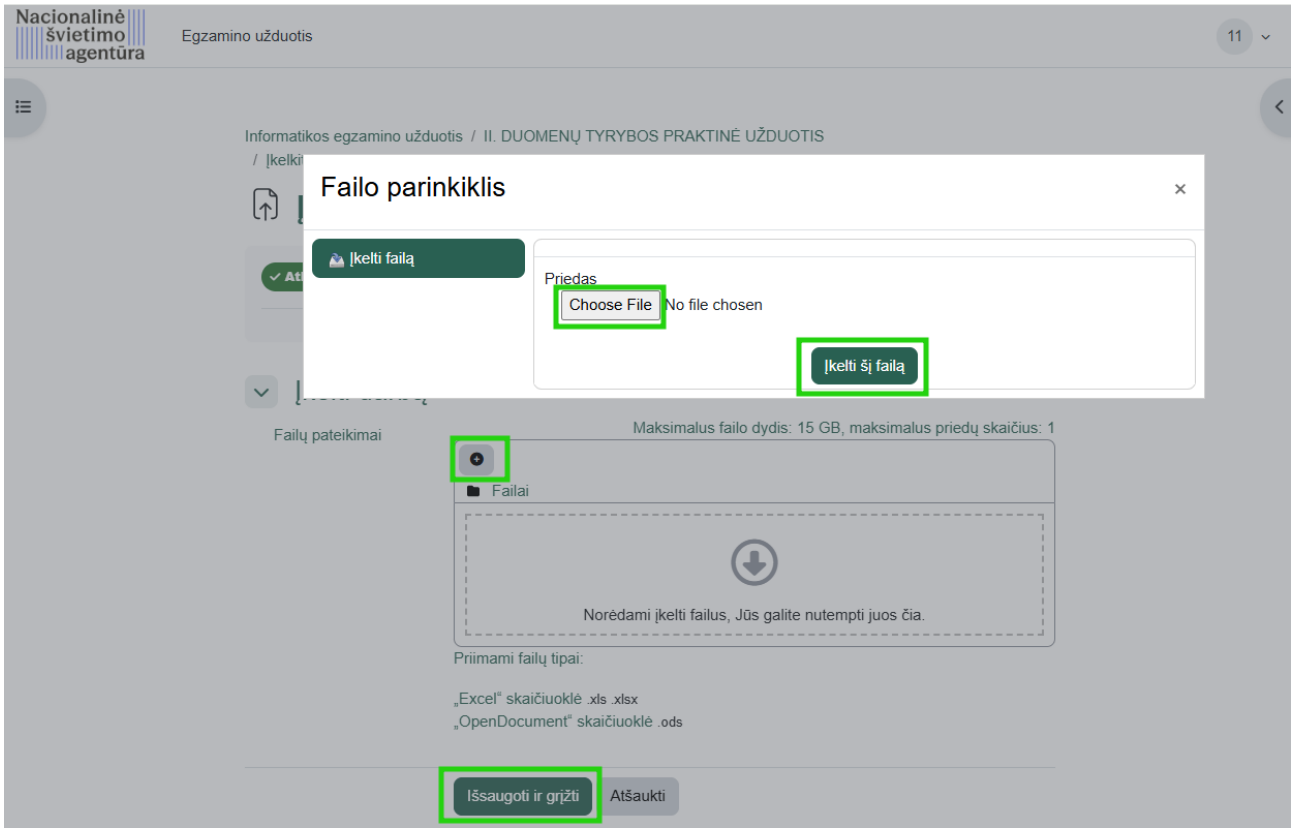

Taip pat galite pakeisti savo įkeltą darbą, pirmiausia atidarykite įkėlimo užduotį ir spauskite mygtuką „Keisti įkeltą darbą“:

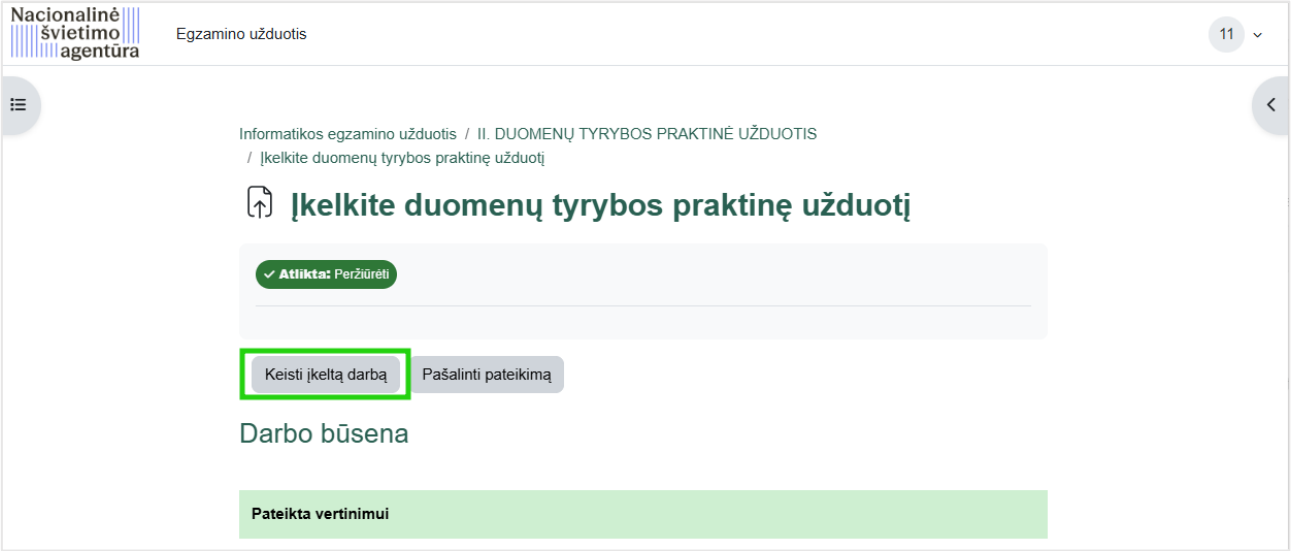

Spauskite ant įkelto failo ir iššokusiame lange spauskite mygtuką „Naikinti“:

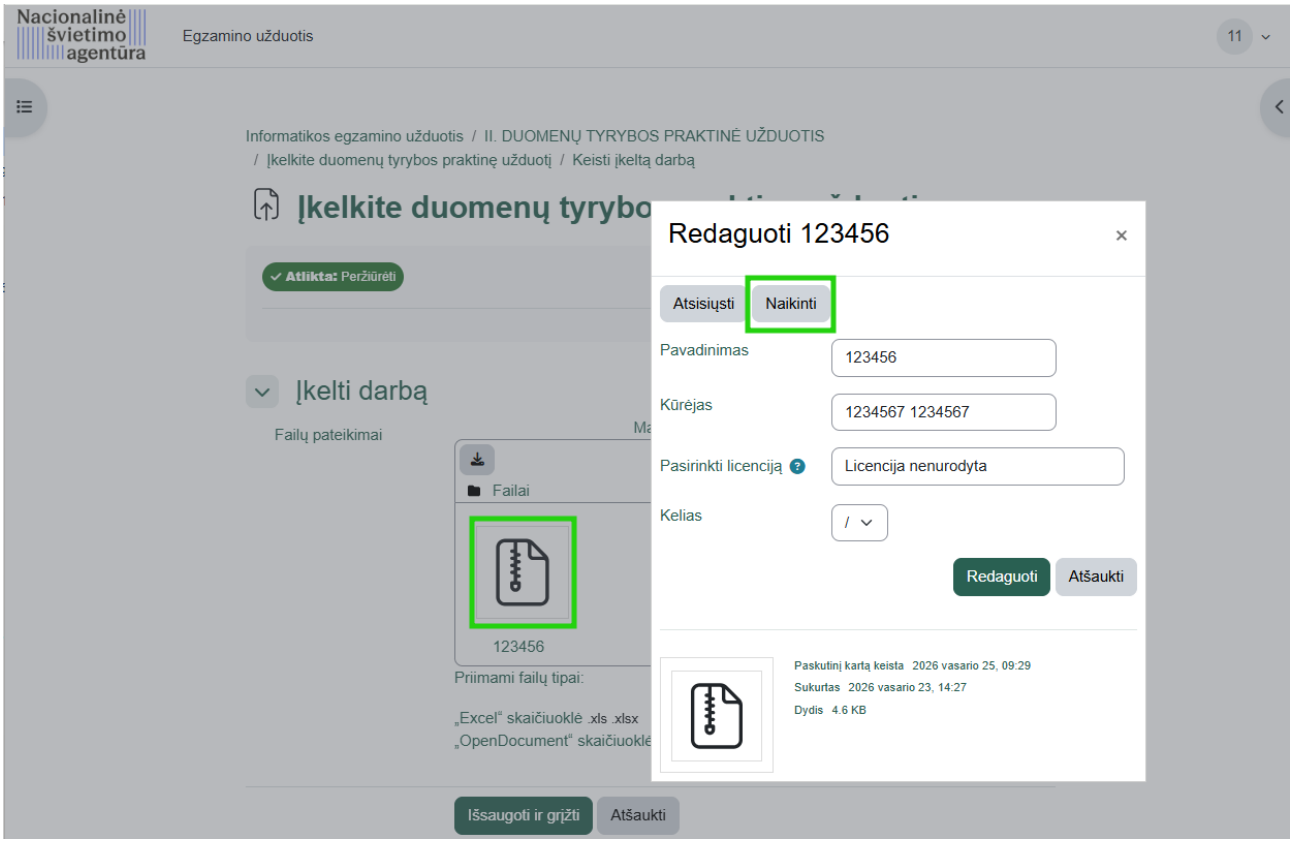

Patvirtinkite naikinimą:

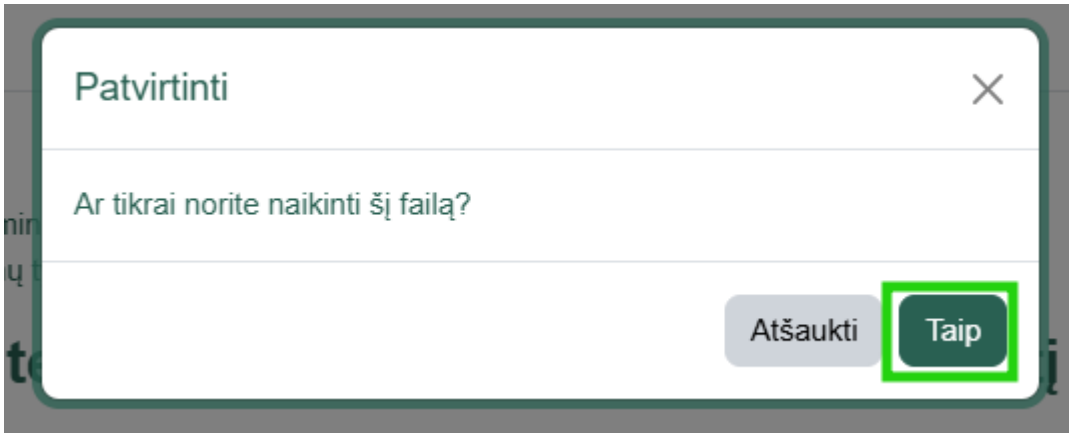

Pašalinus ankstesnį įkėlimą, galėsite įkelti naują darbą:

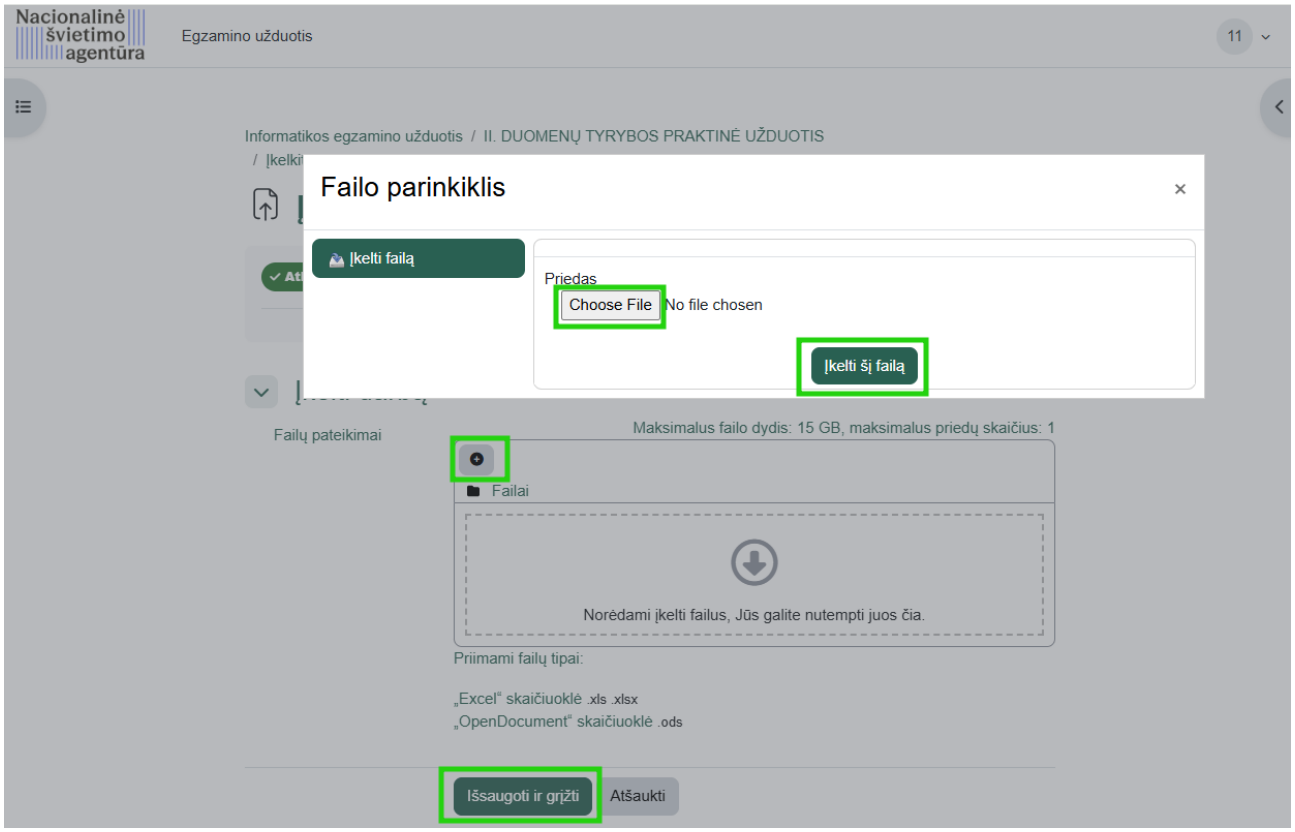

3.3. Programavimo praktinė užduotis

Pradėti programavimo praktinę užduotį galima paspaudus ant užduoties:

Pirmiausia matysite programavimo aplinkos naudojimo instrukciją:

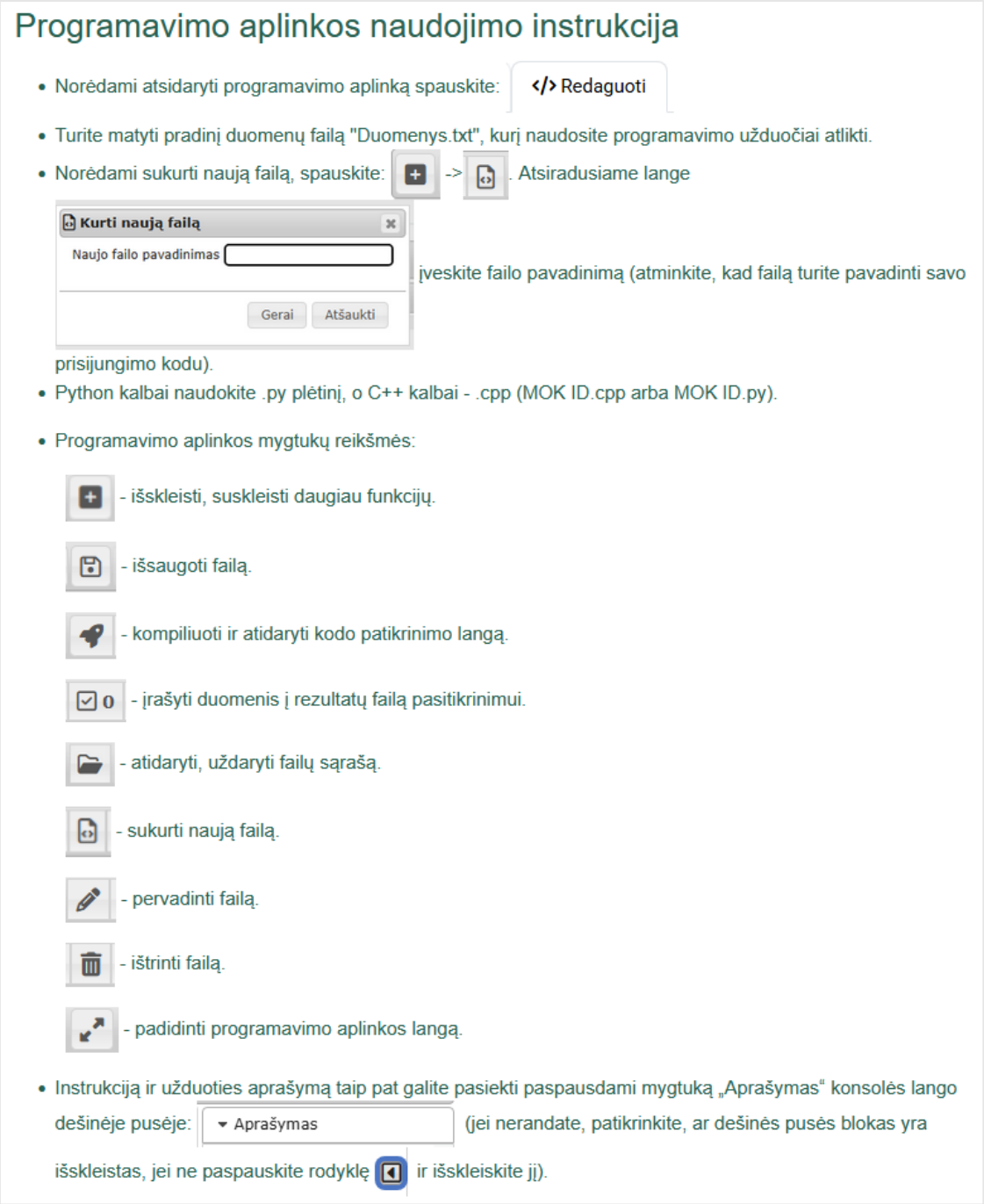

Programavimo aplinkos naudojimo instrukcija

- Norėdami atsidaryti programavimo aplinką spauskite: Redaguoti
- Turite matyti pradinį duomenų failą "Duomenys.txt", kurį naudosite programavimo užduočiai atlikti.
- Norėdami sukurti naują failą, spauskite: -> . Atsiradusiame lange

įveskite failo pavadinimą (atminkite, kad failą turite pavadinti savo prisijungimo kodu).

- Python kalbai naudokite .py plėtinį, o C++ kalbai - .cpp (MOK ID.cpp arba MOK ID.py).
- Programavimo aplinkos mygtukų reikšmės:

  - išskleisti, suskleisti daugiau funkcijų.
  - išsaugoti failą.
  - kompiliuoti ir atidaryti kodo patikrinimo langą.
  - įrašyti duomenis į rezultatų failą pasitikrinimui.
  - atidaryti, uždaryti failų sąrašą.
  - sukurti naują failą.
  - pervadinti failą.
  - ištrinti failą.
  - padidinti programavimo aplinkos langą.

- Instrukciją ir užduoties aprašymą taip pat galite pasiekti paspausdami mygtuką „Aprašymas“ konsolės lango dešinėje pusėje: Aprašymas (jei nerandate, patikrinkite, ar dešinės pusės blokas yra išskleistas, jei ne paspauskite rodyklę ir išskleiskite jį).

Atlikus programavimo praktinę užduotį pirmiausia reikia išsaugoti savo parašytą kodo failą, tada spausti mygtuką „Išsaugoti ir grįžti“:

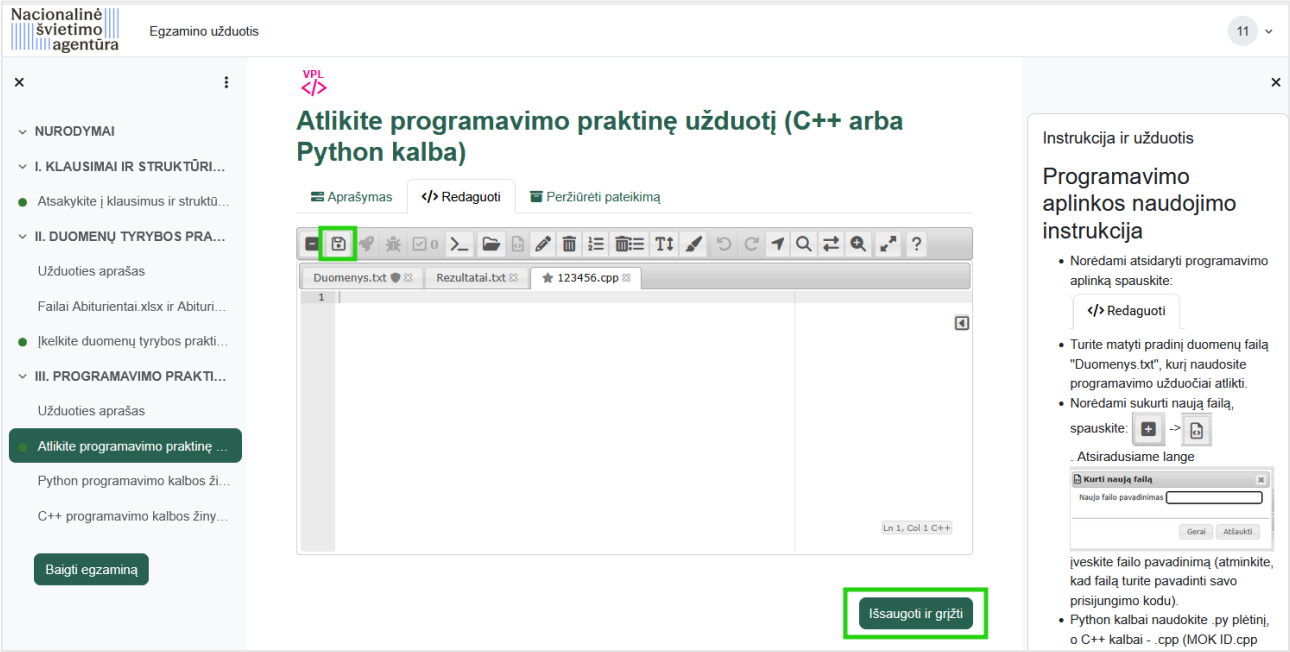

Egzamino aplinkoje taip pat galėsite naudotis C++ ir Phyton programavimo kalbų žinynais:

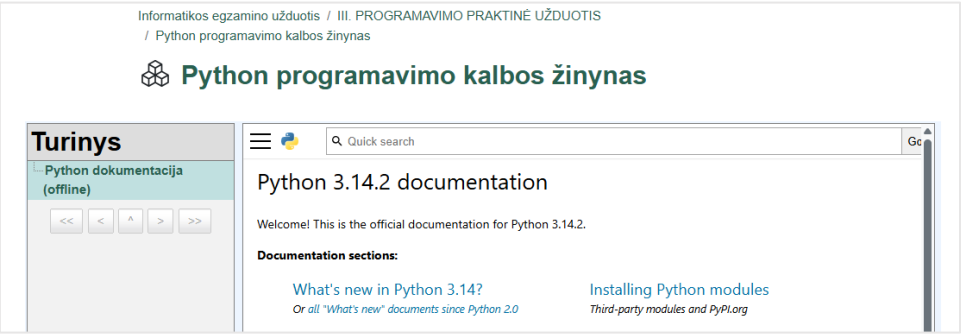

3.4. Skaičiuotuvo naudojimas

Egzamino metu taip pat galėsite naudoti integruotą skaičiuotuvą su bazinėmis funkcijomis, jis iškviečiamas dešinėje pusėje paspaudus mygtuką „Atidaryti skaičiuotuvą“:

3.5. Egzamino užbaigimas

Atlikus visas užduotis reikia patvirtinti savo egzamino pabaigą paspaudus mygtuką „Baigti egzaminą“. Jei nespėjote paspausti mygtuko iki pasibaigiant egzamino laikui, egzaminas užbaigiamas automatiškai. Mygtukus galite rasti meniu apačioje, prieš visas egzamino užduotis ir po užduotimis, visi mygtukai atlieka tą pačią funkciją, galima pasirinkti patogiausią iš jų:

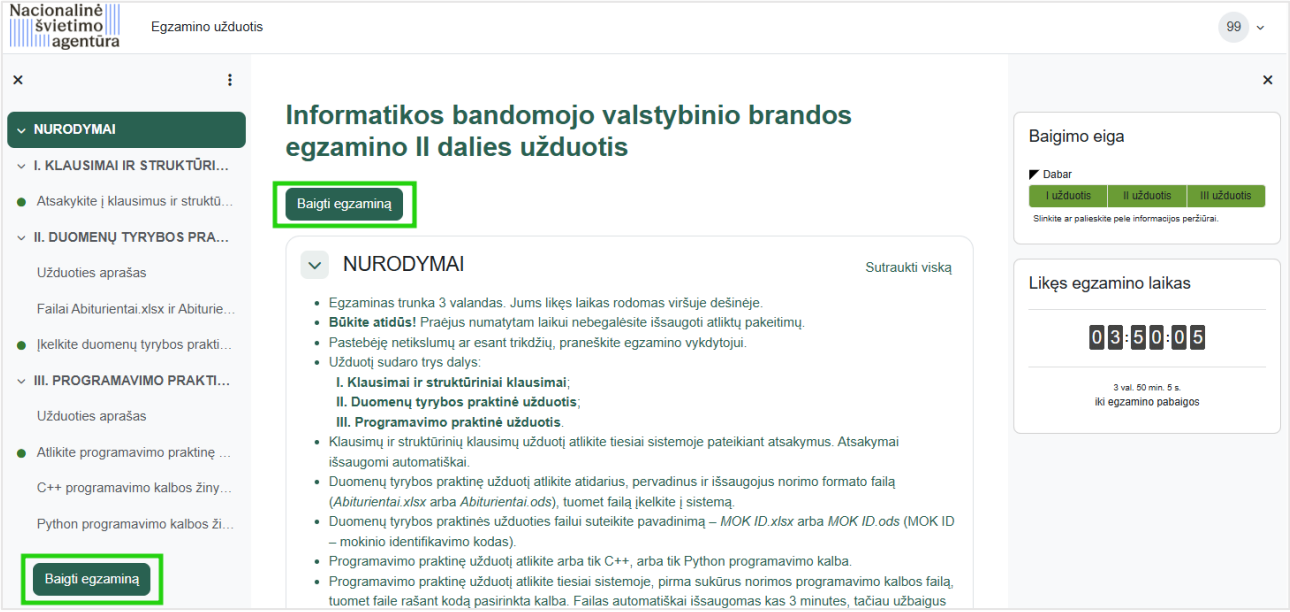

Jei neįkėlėte duomenų tyrybos praktinės užduoties failo, gausite papildomą priminimą tai padaryti:

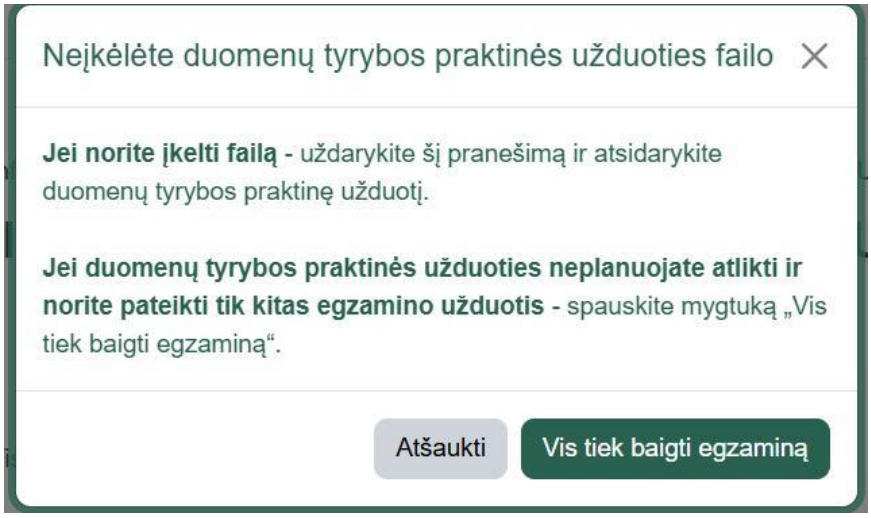

Norint užbaigti egzaminą papildomai bus rodomas įspėjimas, kad po užbaigimo nebegalėsite atlikti jokių pakeitimų. Jei tikrai atlikote visas užduotis ir norite išeiti iš egzamino vykdymo aplinkos, spauskite dar kartą „Baigti egzaminą“:

3.6. Saugios naršyklės uždarymas

Norint uždaryti saugią naršyklę jos apačioje dešinėje spauskite išjungimo mygtuką ir paprašykite mokytojo įvesti slaptažodį:

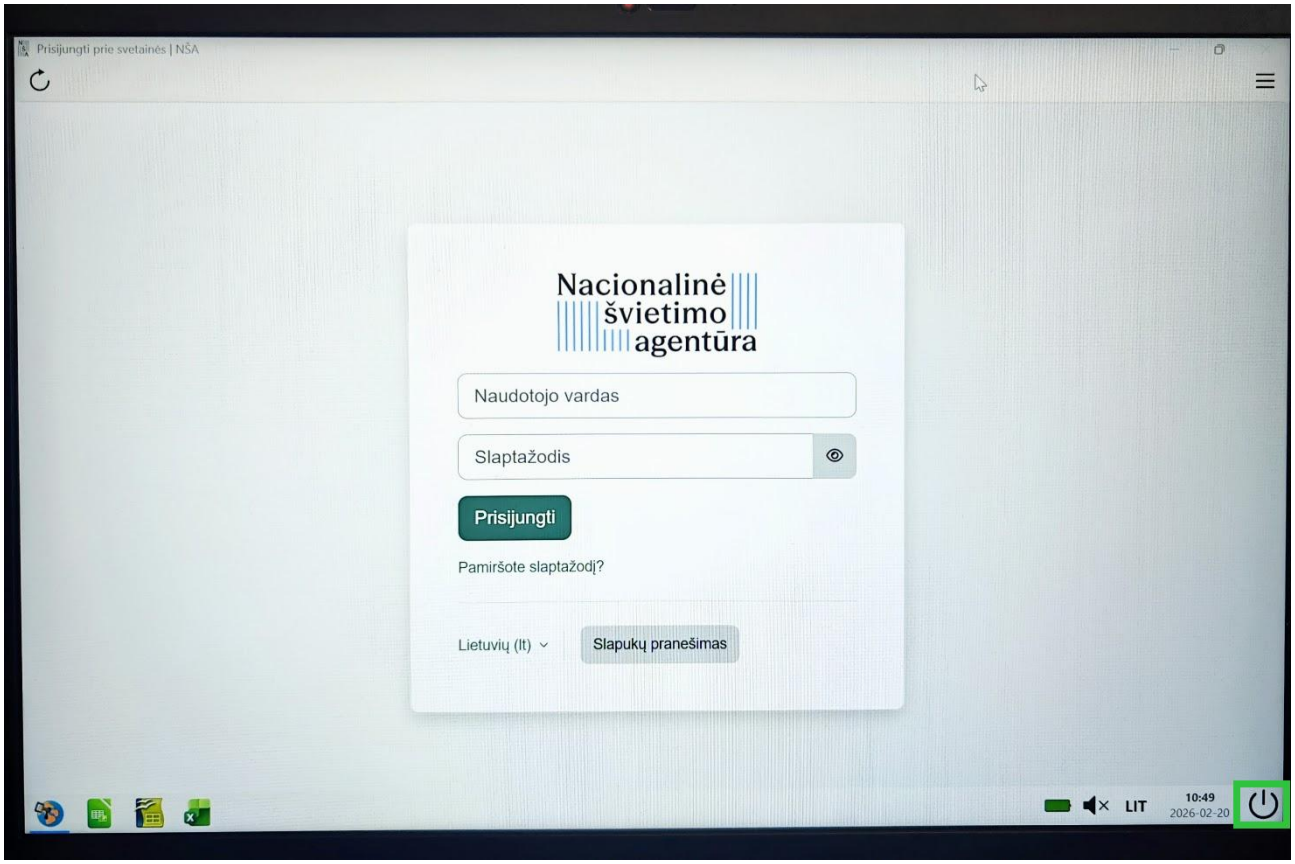

!Svarbu: Patys uždaryti egzamino vykdymo aplinkos (saugios naršyklės) negalėsite. Ją uždaryti gali tik mokytojas, tad paprašykite mokytojo pagalbos.